

Pianta piano terra
 1 Atrio di entrata 2 Aula liturgica 3 Aula liturgica esterna 4 Battistero 5 Penitenziera 6 Polo devozionale temporaneo ove è collocata l'icona di Maria Madre della Tenerezza 7 Cappella del Santissimo 8 Coro 9 Campanile 10 Presbiterio a Altare, b Ambone, c Sede del Presidente, d Crocifisso 11 Sacrestia 12 Preparazione arredi liturgici 13 Servizi per disabili 14 Ufficio Viceparroco 15 Locale Caritas 16 Aula per gruppi 17 Archivio 18 Aule catechesi 19 Laboratorio polifunzionale

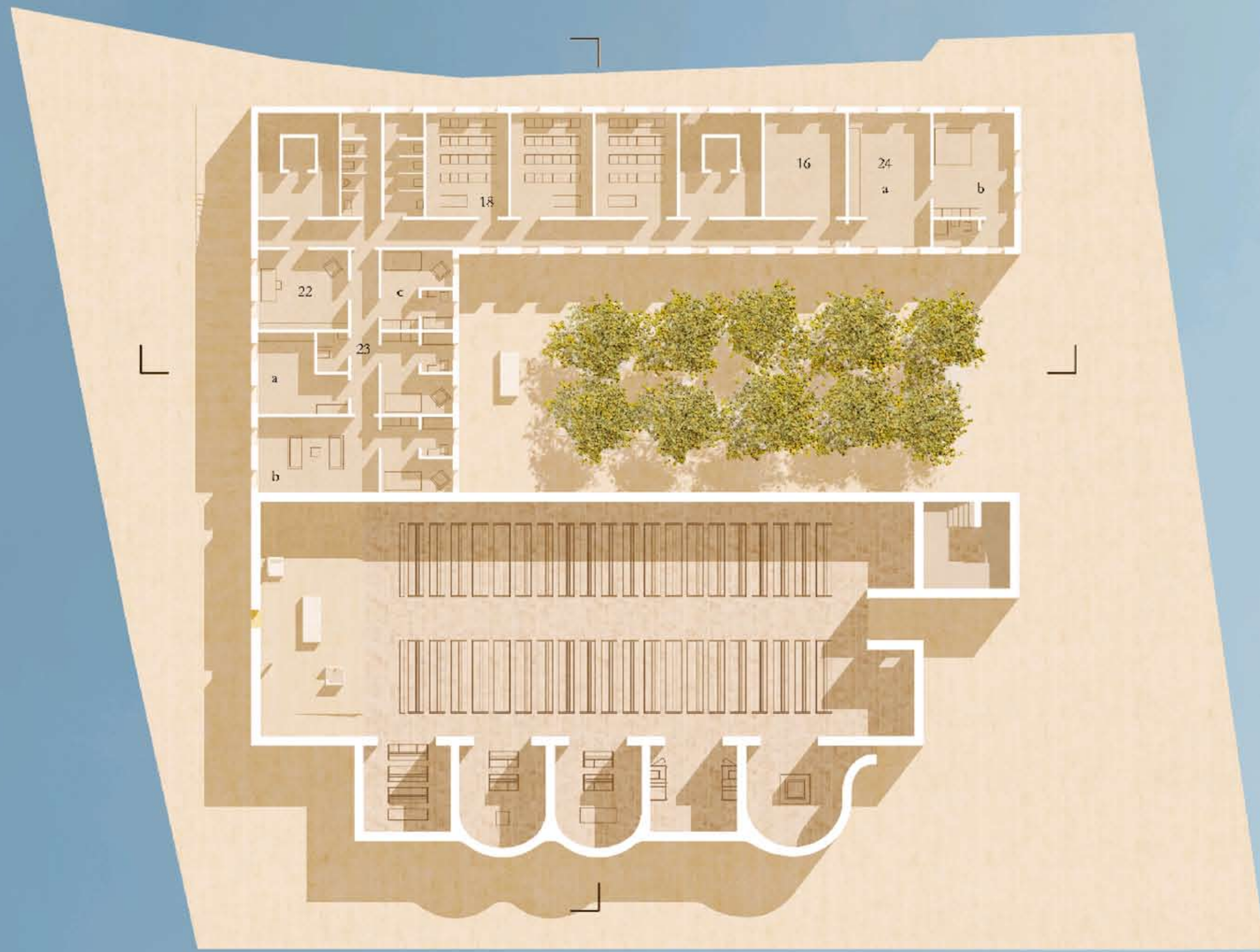

Pianta piano primo
 16 Aula per gruppi 18 Aula catechesi 22 Ufficio del Parroco 23 Canonica a Cucina, b Soggiorno, c Camera 24 Locanda del Samaritano a Soggiorno con angolo cucina, b Camera

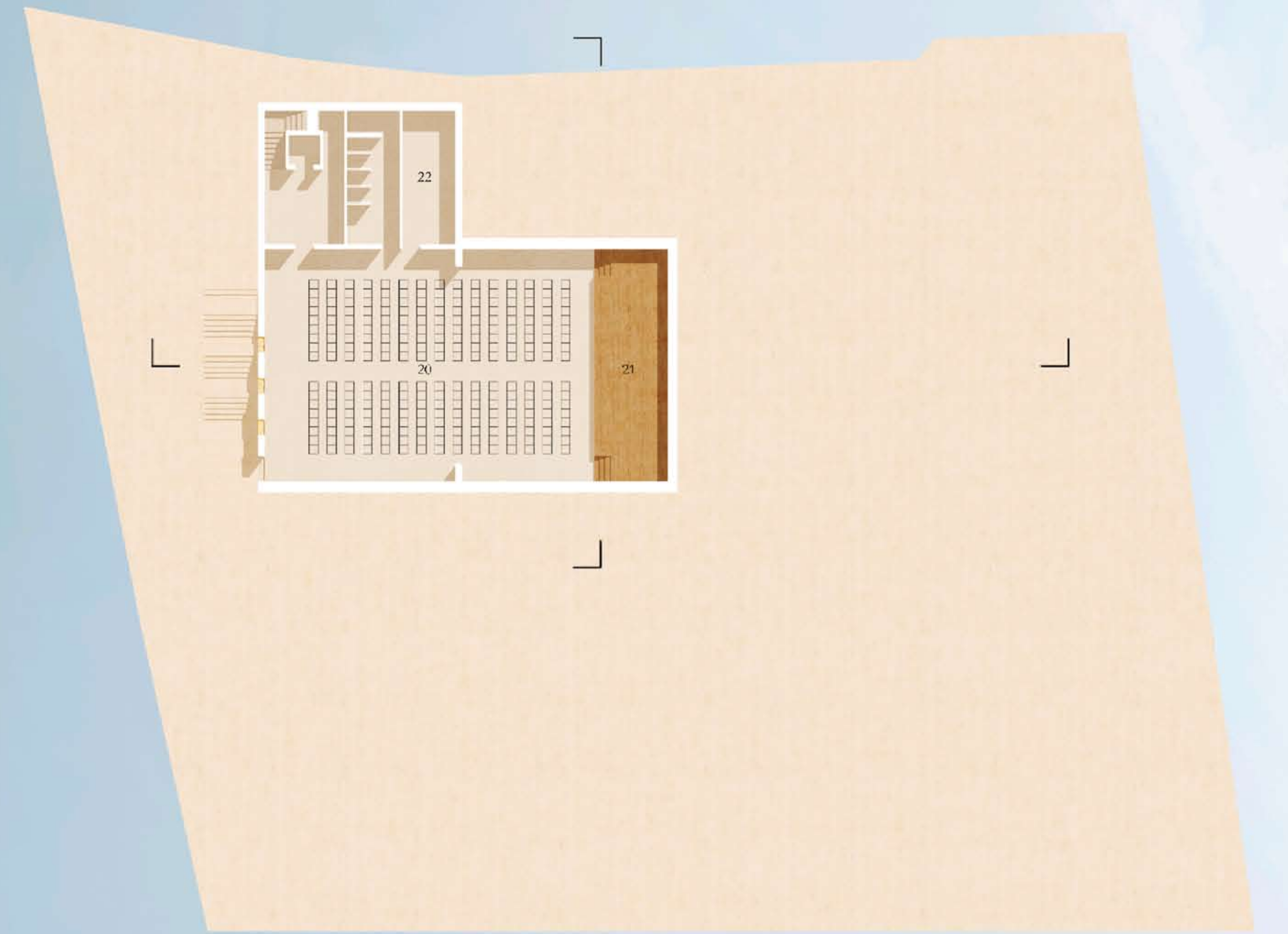

Pianta piano interrato
 20 Salone della Parrocchia 21 Palco 22 Deposito



Prospetto sud

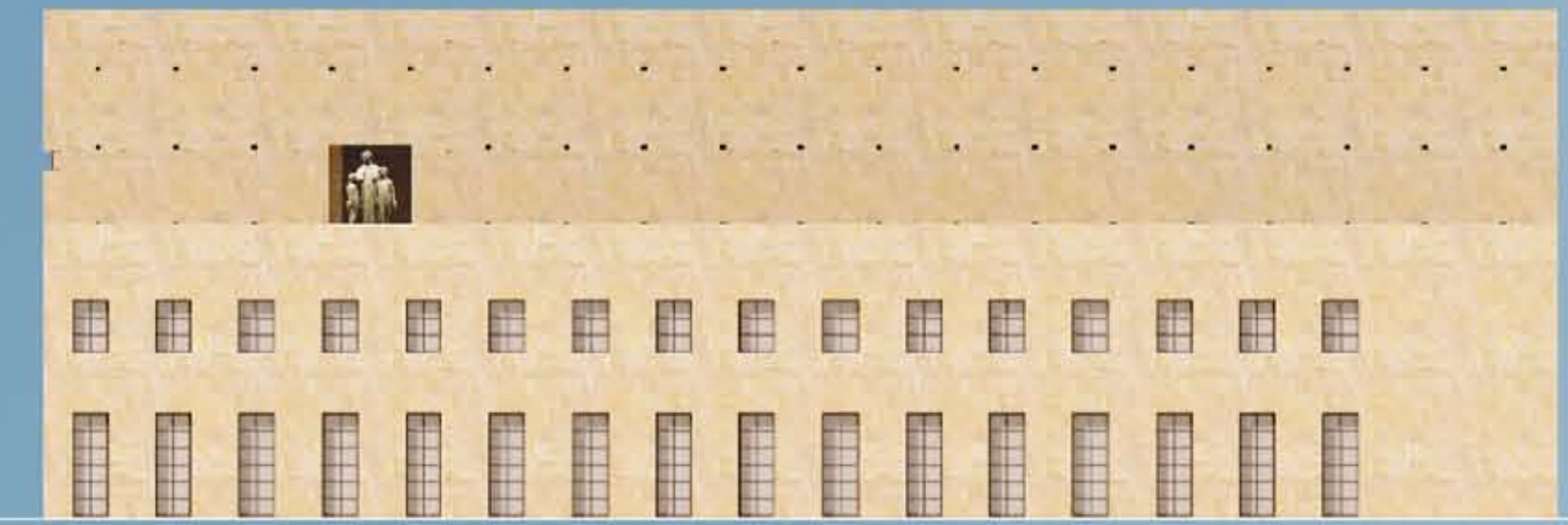

Prospetto est

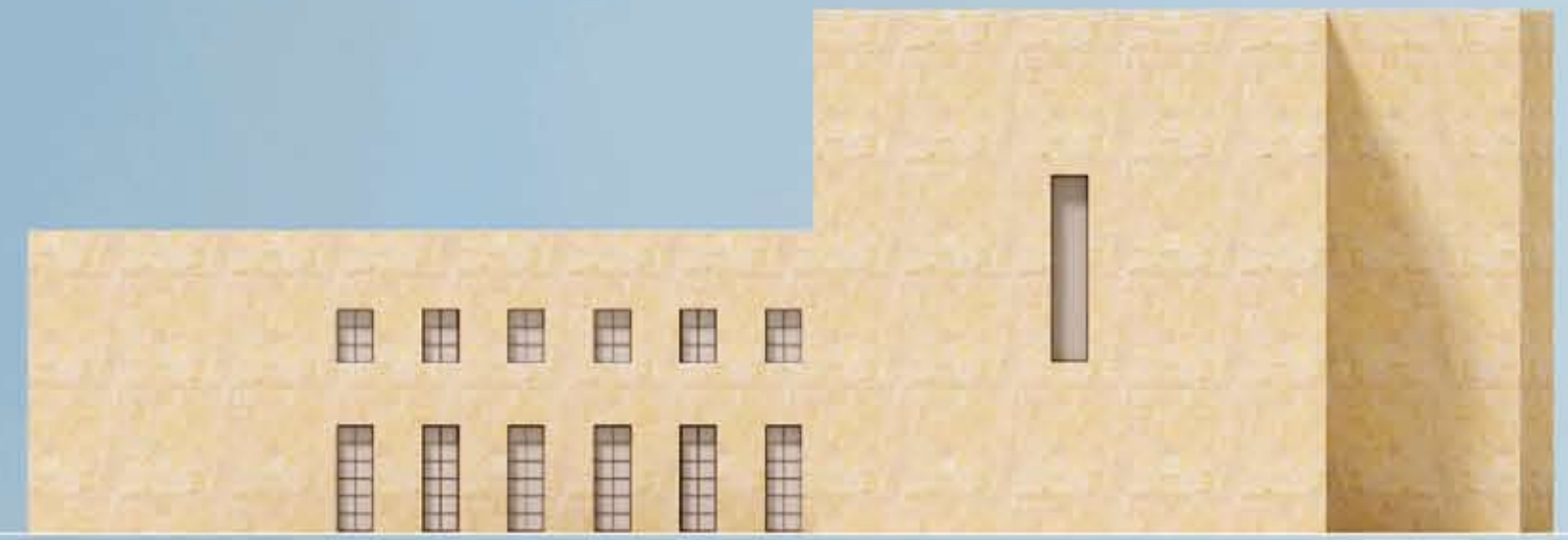

Prospetto nord



Prospetto ovest



Vista prospettica dall'atrio di ingresso

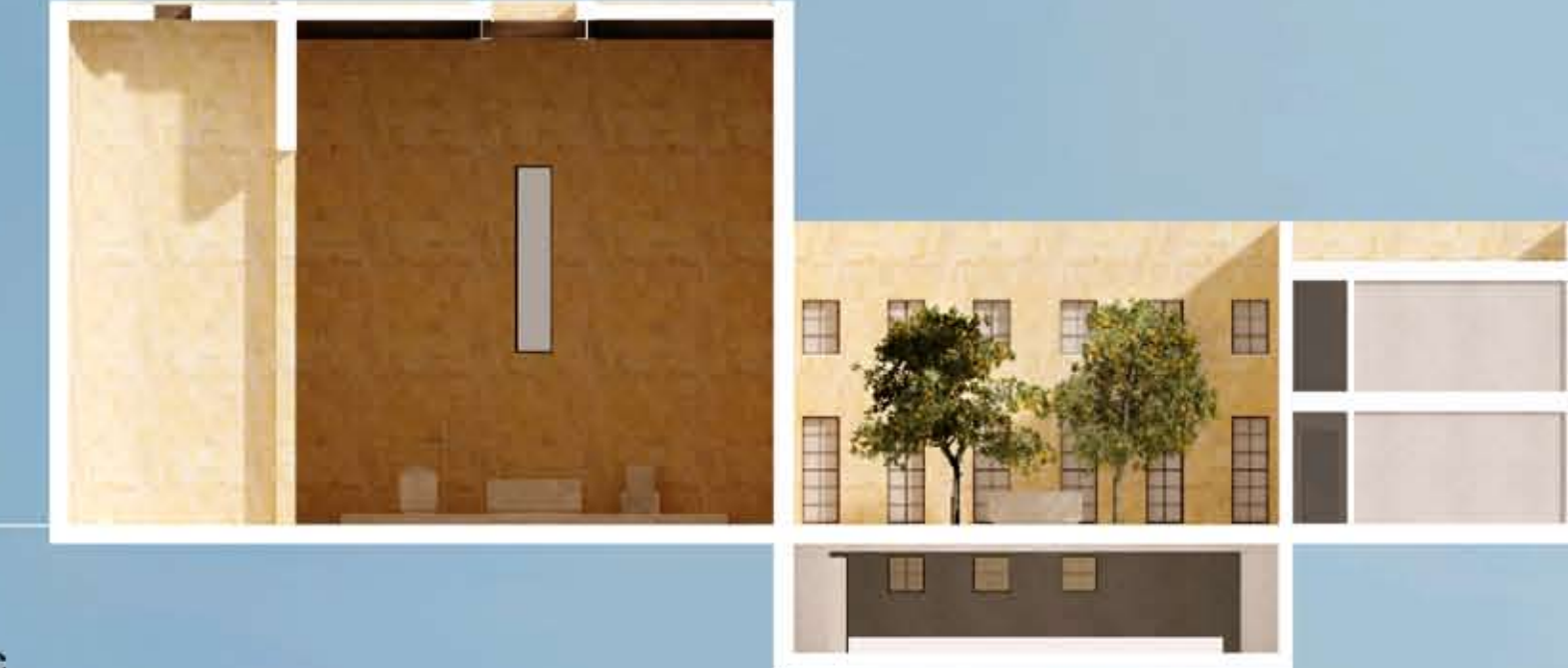

Sezione trasversale



Sezione longitudinale



Vista prospettica dall'aula liturgica esterna